海の活動

釣り活動

☆所要時間：
90～120分

☆定員　150名程度

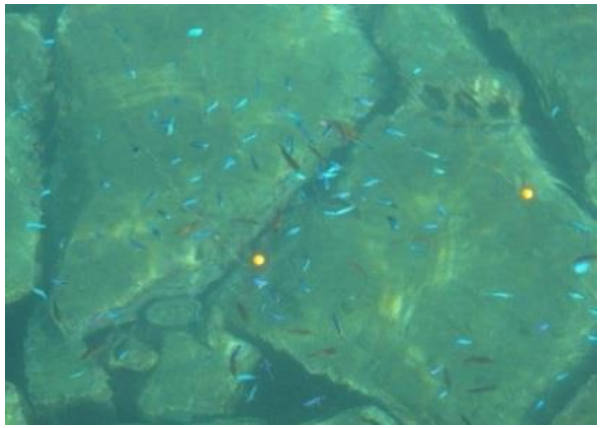

自然の家近くの古牟岐港にて魚釣り体験。

道具や釣りエサはこちらで用意するので気軽に釣りを楽しむ事ができます。

中でもお勧めの季節は秋!!様々な種類のお魚たちを釣り上げてみましょう♪

※釣ったお魚は持ち帰り出来ません。

海の活動

海の活動

磯の生物観察

☆所要時間：
60～120分

☆定員　170名程度

磯場に生息しているカニやえび、イソギンチャクなどの様々な生物に触れてみよう♪

磯場でしか出会えない生物にも会えるはずっ！？

※干潮時の活動となります。

海の活動

海の活動

砂の造形

☆定員　100名程度

自由に発想した事を、海岸の砂を使って実際に造形してみよう♪

作る事の楽しさ、表現する事の楽しさを感じられます。

海の活動

海の活動

シュノーケリング

※対象年齢

小学校 3年生以上

☆所要時間：

90～120分

☆定員　120名程度

シュノーケルやマスククリアの仕方をプールで説明します。

大島でのシュノーケリングを希望される方も、まずはプールでの講習を受けて頂きます。

プールでの講習後には、松ヶ磯にてシュノーケリングを体験してみましょう♪

海の活動

海の活動

島めぐり

（大島半日・一日コース）

☆所要時間：
180分・240分

☆定員　170名程度

※全員が中学生以上の場合
100名程度

乗船時間　片道 約20分

無人島牟岐大島には可愛いお魚たちがいっぱい！？

大島にはどんな生物たちがいるのか、海中ウォッチングしてみましょう♪

また、砂浜もあるので海水浴としても楽しめます。

海の活動

海の活動

島めぐり

（出羽島コース）

☆所要時間：
180分

☆定員　170名程度

※全員が中学生以上の場合
100名程度

乗船時間　片道 約10分

「みせづくり」と呼ばれる伝統的家屋が醸し出すレトロな町並み。

天然記念物のシラタマモや亜熱帯植物が群生する出羽島の自然に触れながら

島内を散策しましょう♪

海の活動

海の活動

島めぐり

（大島・出羽島コース）

☆所要時間：
180分

☆定員　170名程度

※全員が中学生以上の場合
100名程度

乗船時間　往路 約30分
復路 約10分

無人島牟岐大島でウミトサカサンゴを船上から観察。

その後、出羽島へ上陸し浜辺で磯の生物観察やビーチコーミングを楽しみましょう♪

出羽島のお土産にビーチグラスや貝殻など集めてみてください。

海の活動

海の活動

ボディボード

※中止中

☆所要時間：
30～120分

☆定員　20名程度

ボディボードを使って波乗りの気持ち良さを体感してみよう♪

ボードの上に立たないので安全に！且つ、波に上手く乗れた時の爽快感が

たまらなく楽しいです。

波と一体化する感覚をぜひ味わってみてください。

海の活動

海の活動

いかだ活動

※中止中

☆所要時間：
120～170分

☆定員　170名程度

コンパネ、丸太、ひも、ブイ等を使用した原始的な方法でのいかだ作りを体験してみましょう♪

みんなで協力して組み立てたいかだを浮かべると、物凄く達成感を感じられます。

海の活動